Stimmungsvoller Advent in Heidelberg

Deutsche Romantik am Neckar

06.12. – 08.12.2026 (So. – Di.)

© Heidelberg Marketing GmbH

BERATUNG UND BUCHUNG

Oberpfalz-Medien Leserreisen vertreten durch M-TOURS Erlebnisreisen GmbH | Puricellistr. 32 | 93049 Regensburg
Tel.: 0961 852-98 | Mail: leserreisen-onetz@m-tours.de | WhatsApp: 0170 8776947 | www.leserreisen-onetz.de

Veranstalter: M-TOURS Erlebnisreisen GmbH | Große Straße 17 – 19 | 49074 Osnabrück

© Tobias Schwerdt / Heidelberg Marketing GmbH

© Tobias Schwerdt / Heidelberg Marketing GmbH

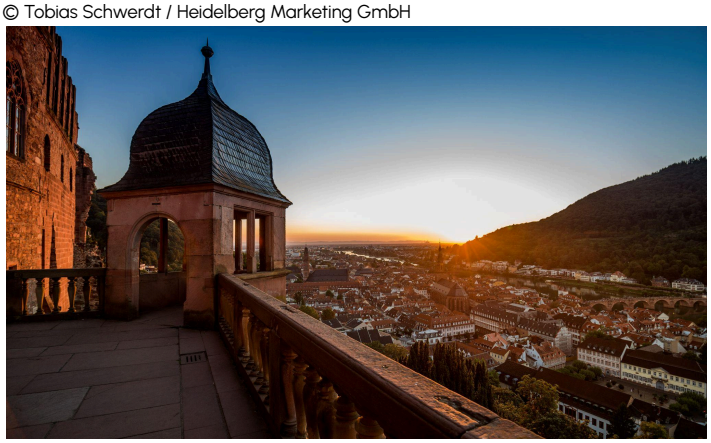

© Tobias Schwerdt / Heidelberg Marketing GmbH

© Ground Picture/Shutterstock.com

Keine deutsche Stadt hat Geist, Witz, Phantasie und Poesie so beflügelt wie Heidelberg. „Denn der schönste Platz, der hier auf Erden mein, das ist Heidelberg in Wien am Rhein" (Kurt Tucholsky). Die älteste Universitätsstadt Deutschlands begeistert mit ihrer Altstadt, den verwinkelten Gassen, verträumten Plätzen und dem einzigartigen Renaissancebau des Schlosses mit seinen weitläufigen Garten- und Parkanlagen. Heidelbergs Schlossruine ist nicht umsonst die meistbesuchte in Deutschland. Zur Adventszeit bildet sie eine zauberhafte Kulisse für die weihnachtlichen Buden in den malerischen Gassen der Stadt und für eine der schönsten Eisbahnen Deutschlands auf dem Karlsplatz. Genießen Sie die romantische Adventszeit am Neckar, begeben Sie sich auf die Spuren bekannter Söhne und Töchter der Stadt und lassen Sie sich auf die Feiertage einstimmen.

REISEVERLAUF

1. Tag, Sonntag, 06.12.2026
Anreise, Weihnachtsmarktführung und Brauhaus

Im modernen Komfortreisebus starten Sie am Morgen nach Heidelberg. Schon bei der Anreise wird Sie das harmonische Stadtbild von Schloss, Altstadt und Fluss inmitten der Berge begeistern. Nach Ihrer Ankunft beziehen Sie Ihre komfortablen Hotelzimmer und werden anschließend von Ihrem Gästeführer über einen der schönsten Weihnachtsmärkte Deutschlands geführt, der sich in der idyllischen Altstadt Heidelbergs verteilt. Während Sie durch malerische Gassen und vorbei an bekannten Sehenswürdigkeiten laufen, passieren Sie zauberhafte kleine Holzbuden mit Kunsthandwerk und winterlichen Köstlichkeiten. Entdecken Sie das über 100 Jahre alte historische Springpferdchen-Karussell auf dem Universitätsplatz oder die stimmungsvolle Eisbahn auf dem Karlsplatz, die vor der traumhaften Kulisse des Heidelberger Schlosses zum Schlittschuhlaufen einlädt. Ihr Gästeführer wird es sich nicht nehmen lassen, Sie mit weihnachtlichen Anekdoten zu versorgen und Ihnen mehr über die Heidelberger Geschichte und vorweihnachtlichen Traditionen zu erzählen, während er Sie durch die schönsten Winkel der Altstadt führt. Ihr Rundgang endet an

© Heidelberg Marketing GmbH

© Roxana Bashyrova/Shutterstock.com

einem traditionellen Brauhaus, wo Sie gemeinsam Ihr Abendessen einnehmen und den Tag gesellig ausklingen lassen.

2. Tag, Montag, 07.12.2026
Heidelberger Schloss und Freizeit
Nach dem Frühstück wartet mit dem Heidelberger Schloss ein Highlight auf Sie, das jährlich Millionen von Besuchern in seinen Bann zieht. Ursprünglich als einfache Burg erbaut, entwickelte es sich über die Jahrhunderte zu einer der bedeutendsten Renaissanceanlagen Deutschlands, so dass im 16. und 17. Jahrhundert die ehemalige Residenz der Kurfürsten von der Pfalz eines der prächtigsten Schlösser Europas darstellte. Während des Dreißigjährigen Krieges und des Pfälzischen Erbfolgekrieges wurde es schwer beschädigt und nachdem barocke Wiederaufbauversuche weitestgehend scheiterten, wurde die Ruine Anfang des 19. Jahrhunderts Sehnsuchtsort der romantischen Dichter und als Ruine weltberühmt. Sie fahren mit der Bergbahn zum Schloss hoch und tauchen bei einer Führung durch den Schlosshof und den Schlossgarten in die bewegte Geschichte dieses bekannten Bauwerks ein. Ein Besuch des Großen Fasses, des größten je gefüllten Weinfasses der Welt, sowie des Deutsche Apothekenmuseums stehen ebenfalls auf dem Programm. Der restliche Tag steht Ihnen zur freien Verfügung, um den romantischen Weihnachtsmarkt zu besuchen und ausgiebig zu shoppen. Auch den Abend können Sie ganz nach Ihren Wünschen gestalten: Probieren Sie Bratwurst, Lebkuchen und andere regionale Spezialitäten oder stöbern Sie nach handgefertigtem Kunsthandwerk und liebevoll gestalteten Geschenkideen.

3. Tag, Dienstag, 08.12.2026
Literaturführung und Heimreise
Nach dem Frühstück und Check-out begeben Sie sich um 10 Uhr auf einen literarischen Spaziergang durch die Altstadt auf den Spuren von Johann Wolfgang von Goethe, Joseph von Eichendorff, Friedrich Hölderlin, Gottfried Keller, Joseph Viktor von Scheffel, Carl Zuckmayer, Hilde Domin und anderen Dichtern. Sie alle waren der Schönheit Heidelbergs verfallen und widmeten ihr Briefe, Gedichte und Tagebuchaufzeichnungen. Finden Sie heraus, warum diese Stadt von so vielen namhaften Dichtern besungen wurde und welche Bedeutung sie für den Dichter und sein Werk hatte. Im 19. Jahrhundert wurde Heidelberg aufgrund seiner landschaftlichen Schönheit als Reiseziel entdeckt und als „Gasthof Europas" bezeichnet. Zahlreiche Romantiker, darunter Johann Wolfgang von Goethe, besuchten die Stadt und fanden hier Inspiration für wichtige Entscheidungen und Begegnungen. Bekannte Persönlichkeiten wie Gottfried Keller, Joseph Victor von Scheffel, Joseph von Eichendorff und Carl Zuckmayer haben in Heidelberg gelebt und gearbeitet, wodurch die Stadt zu einem kulturellen Zentrum wurde. Auch internationale Größen wie Mark Twain und Victor Hugo haben mit ihren Reiseberichten das Bild von Heidelberg geprägt. Gegen 13 Uhr treten Sie dann die Heimreise an.

Programmänderungen aus witterungsbedingten und organisatorischen Gründen vorbehalten!

© Tobias Schwerdt / Heidelberg Marketing GmbH

© Adrian Zenz/Shutterstock.com

© Heidelberg Marketing GmbH

© zeljkodan/Shutterstock.com

UNTERBRINGUNG

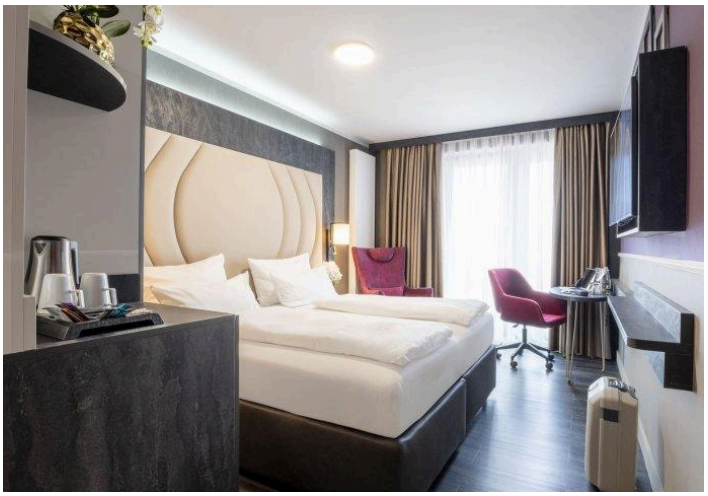

© PLAZA Premium Heidelberg

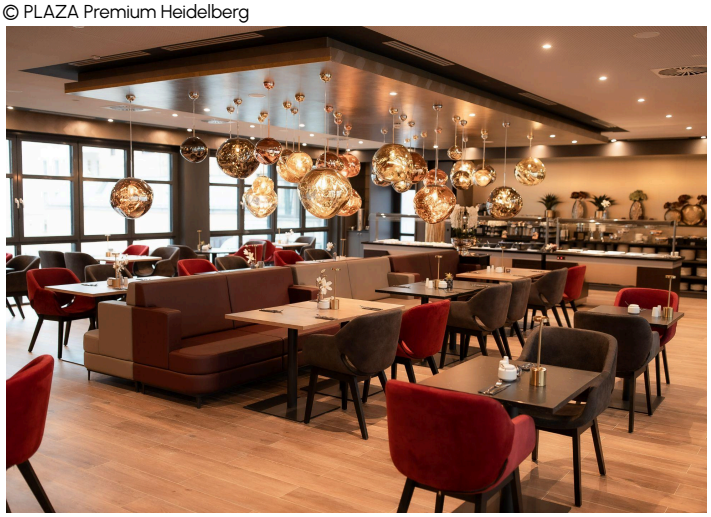

© PLAZA Hotelgroup GmbH

Das 2022 eröffnete **4-Sterne Hotel PLAZA Premium Heidelberg** liegt direkt in der historischen Altstadt. Die 166 Zimmer im modernen Design verfügen über Annehmlichkeiten wie kostenfreies WLAN, einen 43" LED-TV, einen kleinen Kühlschrank und einen Safe, kostenfreies Wasser, sowie weitere Kosmetikartikel und eine Regenschauer-Dusche, welche für ein vollends abgerundetes Übernachtungserlebnis sorgt. Im lichtdurchfluteten Frühstücksraum mit Terrasse erwartet Sie morgens ein abwechslungsreiches Buffet. In der ansprechenden Lobby finden Sie die Hotelbar und in der ersten Etage eine Lounge, die zum Entspannen einlädt. Ein Fitnessraum steht ebenfalls kostenfrei zur Verfügung, um nach einem erlebnisreichen Tag den Kopf frei zu bekommen.

ANMELDESCHLUSS

Anmeldeschluss ist der 22.10.2026

EINGESCHLOSSENE LEISTUNGEN

- Fahrt im komfortablen Reisebus ab/bis gebuchter Zustiegsstelle
- 2 Übernachtungen inkl. Frühstück im 4-Sterne-Hotel PLAZA Premium Heidelberg in der Altstadt
- 1 Abendessen in einem traditionellen Brauhaus
- Weihnachtsmarktführung
- Schlossticket für Hin- und Rückfahrt mit der Bergbahn zum Schloss, den Schlosshofeintritt, die Besichtigung des Großen Fasses sowie den Eintritt in das Deutsche Apothekenmuseum
- Führung durch den Schlosshof und den Schlossgarten und Besuch des Großen Fasses
- 1,5-stündige thematische Stadtführung "Literatur in der Altstadt"
- Bettensteuer der Stadt Heidelberg
- M-TOURS Reisebegleitung

PREISE PRO PERSON

Doppelzimmer	**479,– €**
Doppelzimmer zur Einzelnutzung	**599,– €**
Vorteilscard-Rabatt	**- 10,– €**

NICHT IM REISEPREIS EINGESCHLOSSEN

- Trinkgelder und sonstige persönliche Ausgaben
- Persönliche Reiseversicherung

MÖGLICHE ZUSTIEGE

- Weiden: ZOB, ggü. Neues Rathaus/Neuer Tag
- Nabburg: Nordgauhalle, Parkplatz
- Schwandorf: Pendlerparkplatz bei der BAB Ausfahrt SAD Mitte, ggü. Aldi
- Amberg: Congress Centrum, ACC Schießstätteweg 8, gegenüber Feuerwache

© Heidelberg Marketing GmbH

ALLGEMEINE HINWEISE

Hinweis Bettensteuer
Immer mehr Städte in Europa führen eine sogenannte Bettensteuer oder eine City Tax ein. Wir haben diese Steuer bereits im Reisepreis inkludiert. Falls diese Beträge erhöht werden, bitten wir Sie, den Erhöhungspreis vor Ort direkt im Hotel zu bezahlen.

Mindestteilnehmerzahl
Die Mindestteilnehmerzahl für die Durchführung der Reise beträgt 25 Personen. Wir werden Sie spätestens 3 Wochen vor Reisetermin informieren, falls die Mindestteilnehmerzahl nicht erreicht wird.

Gruppengröße
Die Gruppengröße kann bei dieser Reise bis zu ca. 35 Teilnehmer betragen.

Eingeschränkte Mobilität
Diese Reise ist für Reisende mit eingeschränkter Mobilität nicht nutzbar. Gerne berät Sie unser Kundenservice bei Bedarf individuell vor Ihrer Reisebuchung (Tel.: 0541 – 98 10 91 00).

Hinweise
Bitte beachten Sie, dass die Rundgänge teilweise auf Kopfsteinpflaster stattfinden. Bitte nehmen Sie geeignetes Schuhwerk mit.

Sitzplatzvergabe im Bus
Sie können sich bei Buchung einen Sitzplatz Ihrer Wahl unverbindlich reservieren lassen. Ansonsten behalten wir uns die Vergabe des Sitzplatzes vor.

Reiseunterlagen
Ergänzende Informationen erhalten Sie mit den Reiseunterlagen etwa 10 Tage vor Abreise.

Reisebuchung
Sie können schriftlich oder auf elektronischem Weg buchen. Anschließend erhalten Sie die Reisebestätigung und Rechnung.

Bezahlung der Reise
Die Zahlung Ihrer gebuchten Reise ist per Rechnung oder per Lastschrift möglich. Die Anzahlung beträgt 20 % des Reisepreises. Der Restbetrag wird vier Wochen vor Reisebeginn fällig.

Reiseschutz
Im Reisepreis ist kein Reiseschutz enthalten. Für das Ausland empfehlen wir dringend den Abschluss einer Reisekrankenversicherung. Sie können jederzeit vor Reisebeginn gegen Zahlung von Stornokosten von der Reise zurücktreten. Bitte beachten Sie, dass im Falle einer Stornierung der Reise die festgelegten Stornierungsgebühren anfallen. Wir empfehlen Ihnen daher dringend, eine Reiserücktrittskostenversicherung abzuschließen! Sie können Ihre Reiseversicherungen gerne bei uns abschließen. Einfach im Anmeldeformular ankreuzen, bzw. wie wir Sie beraten dürfen.

Reisebedingungen
Es gelten die Reisebedingungen des Reiseveranstalters.

Reiseanmeldung bitte ausfüllen und senden an:
M-TOURS Erlebnisreisen GmbH | Puricellistr. 32 | 93049 Regensburg
Tel.: 0961 852-98 | Mail: leserreisen-onetz@m-tours.de | WhatsApp: 0170 8776947 | www.leserreisen-onetz.de

Reiseanmeldung Stimmungsvoller Advent in Heidelberg

Reisedatum: 06.12. – 08.12.2026

	1. Reisegast (Reiseanmelder)	2. Reisegast (Mitreisender)
Ihr Zeitungsverlag (Pflichtfeld)		
Name (lt. Ausweis)		
Vorname (lt. Ausweis)		
Straße, Hausnummer		
PLZ, Wohnort		
Handy		
Telefon		
E-Mail		
Geburtsdatum/Ort		
Nationalität		
Personalausweisnummer		
Reisepassnummer (bei internationalen Reisen notwendig)		
Behörde		
Ausstellungsdatum		
Ausweis gültig bis		
Notfallkontakt Name		
Notfallkontakt Telefon		

BEMERKUNGEN

Sind Sie Vegetarier, Veganer oder haben irgendwelche speziellen Lebensmittelunverträglichkeiten? Reisen Sie mit anderen Gästen und möchten als „Gruppe" gesehen werden? Haben Sie einen Wunschsitzplatz? Bitte teilen Sie uns dies hier mit. Wir werden versuchen, Ihre Wünsche weitestgehend zu erfüllen. Diese Wünsche sind unverbindlich und nicht Bestandteil des Reisevertrags.

UNTERKUNFT	Preis p. P	1. Pers.	2. Pers.
Bitte kreuzen Sie für jede Person einzeln an.			
Doppelzimmer	479,– €	[ ]	[ ]
Doppelzimmer zur Einzelnutzung	599,– €	[ ]	[ ]
Vorteilscard-Rabatt	-10,– €	[ ]	[ ]

MÖGLICHE ZUSTIEGE		Preis p. P.	1. Pers.	2. Pers.
Bitte kreuzen Sie Ihren Zustieg pro Person an. Die Zustiegszeiten teilen wir Ihnen rechtzeitig mit den Reiseunterlagen mit				
Weiden	ZOB, ggü. Neues Rathaus/Neuer Tag	-	[ ]	[ ]
Nabburg	Nordgauhalle, Parkplatz	-	[ ]	[ ]
Schwandorf	Pendlerparkplatz bei der BAB Ausfahrt SAD Mitte, ggü. Aldi	-	[ ]	[ ]
Amberg	Congress Centrum, ACC Schießstätteweg 8, gegenüber Feuerwache	-	[ ]	[ ]

Reiseschutz ERGO

Damit Sie Ihre bevorstehende Reise rundum genießen können, sollten Sie auch an den passenden Versicherungsschutz denken. Gerne erhalten Sie von uns nun folgend einen kurzen unverbindlichen Überblick über die wichtigsten Versicherungen der ERGO Reiseversicherung AG.

Ihre Auswahl der Versicherung und die Zusendung dieses ausgefüllten Anfrage-Formulars an uns stellt noch kein verpflichtendes Angebot zum Versicherungsabschluss dar. Nach Eingang Ihrer Versicherungs-Anfrage erhalten Sie von uns das Angebot zum Abschluss der Versicherung mit den entsprechenden Vertragsunterlagen. Das Angebot zum Abschluss der Versicherung nehmen Sie an, indem Sie die Prämie gemeinsam mit dem fälligen Reisepreis oder der fälligen Anzahlung des Reisepreises bezahlen.

Stand 01.05.2025

RundumSorglos-Schutz für alle Reisearten und Verkehrsmittel — **Empfehlung**

Beinhaltet: Stornokosten-Versicherung, Reiseabbruch-Versicherung, Reisekranken-Versicherung, Reisegepäck-Versicherung Versicherungssumme: 2.000,– € für Einzelpersonen/4.000,– € für Paare | Tarife für eine Reise bis 45 Tage
Ein Tarif für alle: Einzelpersonen, Familien, Paare (Als Paar gelten zwei Erwachsene. Als Familie gelten max. zwei Erwachsene und Kinder bis einschließlich 25 Jahre.)

Welchen Tarif kreuze ich an?	**Mit Selbstbeteiligung** 20 % des erstattungsfähigen Schadens mind. 25,– € pro Pers.			**Ohne Selbstbeteiligung**				
Einzelpersonen: Bitte berechnen Sie den Gesamtreisepreis inkl. evtl. Zusatzkosten für Eintrittskarten, Ausflüge usw. und kreuzen Ihren Tarif an. **Paare/Familien:** Bitte berechnen Sie zunächst den Gesamtreisepreis für das Paar/Familie inkl. evtl. Zusatzkosten wie Eintrittskarten, Ausflüge usw. und kreuzen dann den Tarif für den kompletten Gesamtreisepreis an, also nicht pro Person, sondern Gesamtpreis für Paar/Familie.	**Reisepreis bis** Versicherung an	**Europa** jedes Alter		**Reisepreis bis** (Bei Paaren bitte Gesamtreisepreis verwenden)	**Europa** bis 64 J.		**Europa** ab 65 J.	
	100,– €	12,– €	[ ]	100,– €	20,– €	[ ]	29,– €	[ ]
	200,– €	23,– €	[ ]	200,– €	27,– €	[ ]	41,– €	[ ]
	300,– €	28,– €	[ ]	300,– €	33,– €	[ ]	50,– €	[ ]
	400,– €	33,– €	[ ]	400,– €	40,– €	[ ]	59,– €	[ ]
	500,– €	40,– €	[ ]	500,– €	44,– €	[ ]	65,– €	[ ]
	600,– €	46,– €	[ ]	600,– €	48,– €	[ ]	72,– €	[ ]
	800,– €	53,– €	[ ]	800,– €	56,– €	[ ]	83,– €	[ ]
	1.000,– €	59,– €	[ ]	1.000,– €	65,– €	[ ]	99,– €	[ ]
	1.200,– €	70,– €	[ ]	1.200,– €	76,– €	[ ]	114,– €	[ ]
	1.400,– €	78,– €	[ ]	1.400,– €	85,– €	[ ]	127,– €	[ ]

	1.600,– €	88,– €	[ ]	1.600,– €	94,– €	[ ]	138,– €	[ ]
	1.800,– €	100,– €	[ ]	1.800,– €	105,– €	[ ]	159,– €	[ ]
	2.000,– €	112,– €	[ ]	2.000,– €	118,– €	[ ]	181,– €	[ ]
	2.200,– €	124,– €	[ ]	2.200,– €	128,– €	[ ]	200,– €	[ ]
	2.400,– €	139,– €	[ ]	2.400,– €	138,– €	[ ]	220,– €	[ ]
	2.600,– €	157,– €	[ ]	2.600,– €	149,– €	[ ]	242,– €	[ ]
	2.800,– €	174,– €	[ ]	2.800,– €	159,– €	[ ]	271,– €	[ ]
	3.000,– €	197,– €	[ ]	3.000,– €	169,– €	[ ]	305,– €	[ ]
	über 3.000,– € bis 20.000,– €	7,9 %*	[ ]	über 3.000,– € bis 20.000,– €	7 %*	[ ]	10,2 %*	[ ]

Reiserücktritts-Versicherung für alle Reisearten und Verkehrsmittel								
Ein Tarif für alle: Einzelpersonen, Familien, Paare								
Welchen Tarif kreuze ich an?	**Mit Selbstbeteiligung** 20 % des erstattungsfähigen Schadens mind. 25,– € pro Pers.			**Ohne Selbstbeteiligung**				
Einzelpersonen: Bitte berechnen Sie den Gesamtreisepreis inkl. evtl. Zusatzkosten für Eintrittskarten, Ausflüge usw. und kreuzen Ihren Tarif an. **Paare/Familien:** Bitte berechnen Sie zunächst den Gesamtreisepreis für das Paar/Familie inkl. evtl. Zusatzkosten wie Eintrittskarten, Ausflüge usw. und kreuzen dann den Tarif für den kompletten Gesamtreisepreis an, also nicht pro Person, sondern Gesamtpreis für Paar/Familie.	**Reisepreis bis** Versicherung an	**Europa** jedes Alter		**Reisepreis bis** (Bei Paaren bitte Gesamtreisepreis verwenden)	**Europa** bis 64 J.		**Europa** ab 65 J.	
	100,– €	7,– €	[ ]	100,– €	10,– €	[ ]	17,– €	[ ]
	200,– €	12,– €	[ ]	200,– €	17,– €	[ ]	29,– €	[ ]
	300,– €	18,– €	[ ]	300,– €	23,– €	[ ]	39,– €	[ ]
	400,– €	23,– €	[ ]	400,– €	29,– €	[ ]	47,– €	[ ]
	500,– €	28,– €	[ ]	500,– €	34,– €	[ ]	55,– €	[ ]
	600,– €	32,– €	[ ]	600,– €	39,– €	[ ]	63,– €	[ ]
	800,– €	37,– €	[ ]	800,– €	43,– €	[ ]	71,– €	[ ]
	1.000,– €	42,– €	[ ]	1.000,– €	49,– €	[ ]	83,– €	[ ]
	1.200,– €	47,– €	[ ]	1.200,– €	56,– €	[ ]	94,– €	[ ]
	1.400,– €	54,– €	[ ]	1.400,– €	63,– €	[ ]	105,– €	[ ]
	1.600,– €	60,– €	[ ]	1.600,– €	70,– €	[ ]	116,– €	[ ]
	1.800,– €	67,– €	[ ]	1.800,– €	75,– €	[ ]	127,– €	[ ]
	2.000,– €	75,– €	[ ]	2.000,– €	81,– €	[ ]	137,– €	[ ]
	2.200,– €	83,– €	[ ]	2.200,– €	89,– €	[ ]	151,– €	[ ]
	2.400,– €	91,– €	[ ]	2.400,– €	97,– €	[ ]	165,– €	[ ]
	2.600,– €	99,– €	[ ]	2.600,– €	105,– €	[ ]	179,– €	[ ]
	2.800,– €	114,– €	[ ]	2.800,– €	118,– €	[ ]	202,– €	[ ]
	3.000,– €	138,– €	[ ]	3.000,– €	134,– €	[ ]	227,– €	[ ]
	über 3.000,– € bis 20.000,– €	4,6 %*	[ ]	über 3.000,– € bis 20.000,– €	5 %*	[ ]	8,9 %*	[ ]

* vom Reisepreis

[ ] Ich wünsche Beratung zu einem Jahresschutz oder einer anderen Versicherung. Bitte rufen Sie mich zurück!
[ ] Reiseschutz wird trotz Hinweis auf evtl. Risiken nicht gewünscht

Bei Versicherungsprämien über 200,-€ pro Person bzw. 400,-€ pro Paar wenden Sie sich zum Abschluss Ihres Reiseschutzes bitte direkt an die ERGO Reiseversicherung. Vielen Dank!

Sollten Sie im Zusammenhang mit der Versicherungsvermittlung Anlass zur Beschwerde haben, so können Sie sich an diese außergerichtliche Beschwerde- und Schlichtungsstelle wenden: Versicherungsombudsmann e.V., Postfach 080632, 10006 Berlin, Tel.: 0800/3696000, Fax: 0800/3699000 beschwerde@versicherungsombudsmann.de, https://www.versicherungsombudsmann.de

Bezahlung der Reise

[ ] per Überweisung [ ] per Lastschrift von folgendem Bankkonto

Anzahlung: 20% des Reisepreises innerhalb 10 Tagen nach Buchungsdatum · **Restbetrag:** 4 Wochen vor Reisebeginn

Bankinstitut: Kontoinhaber:

IBAN: Unterschrift:

Reiseanmeldung

Hiermit melde ich mich und, als deren Vertreter, die vorstehend genannten Reiseteilnehmer verbindlich an. Das Formblatt zur Unterrichtung über die wichtigsten Reiserechte bei einer Pauschalreise nach § 651a BGB, sowie die Reisebedingungen liegen mir vor und mit deren Gültigkeit bin ich – zugleich für alle Teilnehmer – einverstanden. Ebenso habe ich die für mich gültigen Einreisebestimmungen zur Kenntnis genommen. Mit der zur Buchungsabwicklung erforderlichen Datenspeicherung nach Art. 13 DSGVO bei M-TOURS Erlebnisreisen GmbH, Große Straße 17-19, 49074 Osnabrück, bin ich einverstanden. Eine Weitergabe meiner Daten an Dritte erfolgt nicht.

[ ] Reisebestätigung/Rechnung per E-Mail [ ] Reisebestätigung/Rechnung per Post
unverschlüsselt, nicht vertraulich

E-Mail-Adresse:

[ ] Bitte senden Sie mir künftig Ihren kostenlosen Newsletter per E-Mail zu. Diesen kann ich jederzeit z.B. durch eine E-Mail an info@m-tours.de wieder abbestellen.

Handynummer:

[ ] Bitte senden Sie mir künftig Ihren kostenlosen Newsletter per WhatsApp zu. Diesen kann ich jederzeit z.B. durch eine E-Mail an info@m-tours.de wieder abbestellen.

[ ] **Freiwillige Einwilligung zur Verarbeitung meiner Daten zu Werbezwecken**

Hiermit erkläre ich mich damit einverstanden, dass die von mir angegebenen personenbezogenen Daten durch M-TOURS Erlebnisreisen GmbH zu Zwecken der an mich gerichteten Werbung (z.B. Reiseempfehlungen, Reiseinformationen, Zufriedenheitsbefragung) genutzt werden dürfen. Dies darf bis durch meinen Widerruf erfolgen.

Weitere Informationen entnehmen Sie bitte der beigelegten Information zum Datenschutz nach Artikel 13 DSGVO und unserer ausführlichen Datenschutzerklärung im Internet unter: www.m-tours.de/datenschutz. Gerne senden wir Ihnen diese Informationen auf Anfrage auch gerne zu.

Ort, Datum, Unterschrift Reiseanmelder

Ich erkläre hiermit, für alle Verpflichtungen der von mir mit angemeldeten Reiseteilnehmer gegenüber dem Reiseveranstalter wie für meine eigenen einzustehen.

Ort, Datum, Unterschrift Reiseanmelder

Wie sind Sie auf uns aufmerksam geworden?			
[ ] Anzeige in der Zeitung	[ ] Empfehlung Reiseleitung	[ ] Auslage im Bus	[ ] Homepage der Zeitung
[ ] Anzeige im Anzeigenblatt	[ ] Katalog/Reisebeilage	[ ] Reise-Infotag im Verlagsgebäude	[ ] Homepage M-TOURS Erlebnisreisen
[ ] Bekannte/Freunde	[ ] Newsletter	[ ] Sonstige:	

Reiseveranstalter:

M-TOURS Erlebnisreisen GmbH, Große Straße 17-19, 49074 Osnabrück

Auszug aus den Allgemeine Geschäfts- und Reisebedingungen der M-TOURS Erlebnisreisen GmbH (nachstehend M-TOURS genannt)

Die nachstehenden Reisebedingungen werden Bestandteil des zwischen M-TOURS und dem Kunden geschlossenen Vertrages und ergänzen insoweit die gesetzlichen Bestimmungen.

M-TOURS als Reiseveranstalter

1. Abschluss des Reisevertrages

1.1 Mit der Anmeldung bietet der Kunde M-TOURS den Abschluss eines Reisevertrages verbindlich an. Die Anmeldung kann schriftlich, mündlich, fernmündlich oder auf elektronischem Weg (E-Mail, Internet) vorgenommen werden, nachdem der Kunde von M-TOURS i.S. des Art. 250 §§ 1-3 EGBGB ordnungsgemäß informiert wurde.

1.2 Die Anmeldung erfolgt durch den Anmelder auch für alle in der Anmeldung mit aufgeführten Teilnehmer, für deren Vertragsverpflichtungen der Anmelder wie für seine eigenen Verpflichtungen einsteht, sofern er eine entsprechende gesonderte Verpflichtung durch ausdrückliche und gesonderte Erklärung übernommen hat.

1.3 Der Vertrag kommt mit der Annahme durch M-TOURS zustande. Die Annahme bedarf keiner bestimmten Form. Bei oder unverzüglich nach Vertragsabschluss wird M-TOURS dem Kunden die den gesetzlichen Vorgaben entsprechende Reisebestätigung auf einem dauerhaften Datenträger übermitteln bzw. in den Fällen des Art. 250 § 6 I EGBGB in Papierform aushändigen.

2. Bezahlung

2.1 M-TOURS hat zur Sicherung der Kundengelder eine Insolvenzversicherung bei der TourVERS, Borsteler Chausse 51, 22453 Hamburg abgeschlossen.

2.2 Mit Zustandekommen des Reisevertrages und der Aushändigung des Sicherungsscheines im Sinne von §§ 651r, 651t BGB, der Namen und Kontaktdaten des Kundengeldabsicherers in klarer, verständlicher und hervorgehobener Weise enthält, hat der Kunde in der Regel eine Anzahlung in Höhe von 20% des Reisepreises zuzüglich etwaiger Kosten einer abgeschlossenen Versicherung zu leisten. Liegt dem Reisevertrag ein individuell unterbreitetes Angebot zugrunde, gilt abweichend von dieser Regelung die dort ausgewiesene Anzahlungshöhe. Von M-TOURS lediglich vermittelte Leistungen können je nach Zahlungsbedingungen der Leistungsträger abweichende Fälligkeiten haben, über die der Kunde vor Vertragsschluss informiert wird.

2.4 Die Anzahlung ist sofort nach Rechnungserhalt und Aushändigung des Sicherungsscheines fällig. Der restliche Reisepreis ist 4 Wochen vor Abreise fällig, sofern die Reise nicht mehr aus den Gründen von Ziff 9.b abgesagt werden kann. Bei Überweisungen aus dem Ausland hat der Kunde die zusätzlich anfallenden Gebühren für Auslandsüberweisungen vollständig zu tragen.

2.5 Prämien für vermittelte Versicherungen, Rücktrittsentschädigungen, Bearbeitungs- und Umbuchungsgebühren sind jeweils sofort fällig. Aufwendungen für das Besorgen von Visa (z.B. Visagebühren) werden, sobald der Kunde M-TOURS mit der Visabeantragung beauftragt hat, ebenfalls unmittelbar in Rechnung gestellt und fällig.

2.6 Die Reiseunterlagen werden ausschließlich nach erfolgter Gutschrift des gesamten Reisepreises auf dem Konto von M-TOURS ausgehändigt oder zugesandt. Bis zur vollständigen Bezahlung des Reisepreises steht M-TOURS gegenüber dem Kunden ein Leistungsverweigerungsrecht zu.

3. Leistungen

3.1 Der Umfang der vertraglichen Leistungen ergibt sich ausschließlich aus der Leistungsbeschreibung von M-TOURS sowie aus den entsprechenden Angaben in der Reisebestätigung und den gemäß Art. 250 § 3 EGBGB gemachten Angaben. Etwaige Nebenabreden bedürfen der ausdrücklichen Bestätigung von M-TOURS auf einem dauerhaften Datenträger.

3.2 Hotel-, Orts- oder Schiffsprospekte, die nicht von M-TOURS herausgegeben werden, sind für M-TOURS nicht bindend.

3.3 Dritte sind nicht befugt, von den Reisebedingungen oder den Ausschreibungen von M-TOURS abweichende Zusagen zu machen und/oder Vereinbarungen zu treffen. Besondere Kundenwünsche müssen durch M-TOURS ausdrücklich schriftlich bestätigt werden, um Vertragsbestandteil zu werden.

3.4 Leistungen, die als Fremdleistungen direkt vom Kunden bei Drittunternehmen gebucht werden, gehören nicht zum Leistungsumfang von M-TOURS (z. B. Sportveranstaltungen, Ausflüge, Rundfahrten, Ausstellungen, Veranstaltungen, etc.).

3.5 Wenn M-TOURS die Reise nach dem Prinzip des sogenannten „Dynamic Packaging" (Paketierung) zusammenstellt, kann der vereinbarte Preis von den Ausschreibungen abweichen.

4. Leistungsänderungen

4.1 M-TOURS behält sich ausdrücklich vor, aus sachlich berechtigten, erheblichen und nicht vorhersehbaren Gründen vor Vertragsschluss eine Änderung oder Abweichung der Angaben in der jeweiligen Leistungsbeschreibung zu erklären.

4.2 M-TOURS verpflichtet sich, den Kunden über Leistungsänderungen oder -abweichungen unverzüglich gem. § 651f II BGB auf einem dauerhaften Datenträger in Kenntnis zu setzen. Im Falle einer erheblichen Änderung der Reise ist der Kunde berechtigt, ohne Kosten vom Reisevertrag zurückzutreten oder die Teilnahme an einer mindestens gleichwertigen Reise zu verlangen, wenn M-TOURS in der Lage ist, eine solche Reise ohne Mehrpreis für den Kunden anzubieten. Der Kunde hat diese Rechte unverzüglich nach Erhalt der Mitteilung über die Änderung gegenüber M-TOURS geltend zu machen.

4.3 Eventuelle Gewährleistungsansprüche bleiben unberührt, soweit die geänderten Leistungen mit Mängeln behaftet sind.

6. Reiserücktritt durch den Kunden

6.1 Der Kunde kann jederzeit vor Reisebeginn von der Reise zurücktreten. Der Rücktritt ist gegenüber M-TOURS zu erklären. Sofern die Reise über einen Reisevermittler gebucht wurde, kann der Rücktritt auch diesem gegenüber erklärt werden. Maßgebend ist der Zugang der Rücktrittserklärung. Der Rücktritt ist unter Angabe der Vorgangsnummer schriftlich zu erklären.

6.2 Bei einem Rücktritt des Kunden vor Antritt der Reise steht M-TOURS anstelle des Reisepreises eine Rücktrittsentschädigung zu (§ 651h BGB), sofern M-TOURS den Rücktritt nicht zu vertreten hat und/oder keine unvermeidbaren, außergewöhnlichen Umstände i.S.d. § 651h III BGB vorliegen, die die Durchführung der Reise oder die Beförderung von Personen an den Bestimmungsort erheblich beeinträchtigen. Umstände sind unvermeidbar und außergewöhnlich, wenn sie nicht der Kontrolle der Partei unterliegen, die sich hierauf beruft und ihre Folgen sich auch dann nicht hätten vermeiden lassen, wenn alle zumutbaren Vorkehrungen getroffen worden wären.

6.3 M-TOURS kann anstelle des konkret berechneten Entschädigungsanspruchs die folgende pauschalierte Rücktrittsentschädigung geltend machen:

a) Busreisen

bis 30 Tage vor Reisebeginn 25%

ab 29. -22. Tag vor Reisebeginn 30%

ab 21. – 15. Tag vor Reisebeginn 45%

ab 14. – 10. Tag vor Reisebeginn 70%

ab 9. – 7. Tag vor Reisebeginn 75%

ab 6.– 2. Tag vor Reisebeginn 80%

am Tag der Abreise oder bei Nichtantritt (no-show) 90% des Reisepreises

b) Flugreisen

bis 61 Tage vor Reisebeginn 20%

ab 60. - 46. Tag vor Reisebeginn 40%

ab 45. - 31. Tag vor Reisebeginn 60%

ab 30. - 15. Tag vor Reisebeginn 70%

ab 14. - 2. Tag vor Reisebeginn 85%

am Tag der Abreise oder bei Nichtantritt (no-show) 90% des Reisepreises

c) Schiffspauschalreise

bis 90 Tage vor Reiseantritt 30%

ab 89. - 31. Tag vor Reisebeginn 40%

ab 30. - 15. Tag vor Reisebeginn 70%

ab 14. - 2. Tag vor Reisebeginn 85%

am Tag der Abreise oder bei Nichtantritt (no-show) 90 % des Reisepreises

d) Zugpauschalreisen

bis 45 Tage vor Reiseantritt 30%

ab 44. - 30. Tag vor Reisebeginn 40%

ab 30. - 15. Tag vor Reisebeginn 60%

ab 14. - 2. Tag vor Reisebeginn 75%

am Tag der Abreise oder bei Nichtantritt (no-show) 90% des Reisepreises

f) Pauschalreisen mit eigener Anreise sowie Reisen in Verbindung mit Eintrittskarten

bis zum 30. Tag vor Reisebeginn 30%

ab 29. -22. Tag vor Reisebeginn 35%

ab 21. – 15. Tag vor Reisebeginn 45%

ab 14. – 10. Tag vor Reisebeginn 65%

ab 9. – 7. Tag vor Reisebeginn 75%

ab 6.– 2. Tag vor Reisebeginn 80%

am Tag der Abreise oder bei Nichtantritt (no-show) 90% des Reisepreises

6.4 Zusätzlich kann der Preis vermittelter Leistungen (z.B. Versicherungen, Visa) sowie die Kosten fest abgenommener / bestellter Veranstaltungstickets in voller Höhe anfallen.

6.5 Bei einer Berechnung nach Ziff. 6.3 bleibt dem Kunden unbenommen, den Nachweis zu führen, dass M-TOURS im Zusammenhang mit dem Rücktritt keine oder wesentlich geringere Kosten entstanden sind.

6.6 M-TOURS kann anstelle der unter Ziff. 6.3 genannten Pauschalen einen konkret berechneten Entschädigungsanspruch als Ersatz für die getroffenen Reisevorkehrungen und für seine Aufwendungen geltend machen, sofern der M-TOURS entstandene Schaden deutlich höher ausfällt, als die unter Ziff. 6.3 genannten Pauschalen. Maßgeblich für die Berechnung des Ersatzes ist der Reisepreis unter Abzug der ersparten Aufwendungen und etwaigen anderweitigen Verwendungen der Reiseleistungen. In diesem Fall wird M-TOURS die konkrete Entschädigung berechnen und begründen.

9. Rücktritt und Kündigung durch M-TOURS

M-TOURS kann in folgenden Fällen vor Antritt der Reise vom Reisevertrag zurücktreten oder nach Antritt der Reise den Reisevertrag kündigen:

a) Ohne Einhaltung einer Frist, wenn der Reisende die Durchführung der Reise ungeachtet einer Abmahnung nachhaltig stört oder wenn er sich in solchem Maße vertragswidrig verhält, dass die sofortige Aufhebung des Vertrages gerechtfertigt ist. Kündigt M-TOURS deshalb den Vertrag, so

behält M-TOURS den Anspruch auf den Reisepreis, muss sich jedoch den Wert der ersparten Aufwendungen sowie diejenigen Vorteile anrechnen lassen, die er aus einer anderweitigen Verwendung der nicht in Anspruch genommenen Leistung erlangt werden.

b) Bei Nichterreichen einer ausgeschriebenen Mindestteilnehmerzahl, wenn in der Reiseausschreibung für die entsprechende Reise auf eine Mindestteilnehmerzahl und die Frist, binnen derer der Rücktritt durch M-TOURS möglich ist, hingewiesen wurde, in der im Vertrag bestimmten Frist, spätestens jedoch

- 20 Tage vor Reisebeginn bei einer Reisedauer von mehr als 6 Tagen,
- 7 Tage vor Reisebeginn bei einer Reisedauer von mindestens 2 und höchsten 6 Tagen
- 48 Stunden vor Reisebeginn bei einer Reisedauer von weniger als 2 Tagen.

In jedem Fall ist M-TOURS verpflichtet, den Kunden unverzüglich nach Eintritt der Voraussetzung für die Nichtdurchführung der Reise hiervon in Kenntnis zu setzen und ihm die Rücktrittserklärung unverzüglich zuzuleiten. Bereits geleistete Zahlungen auf den Reisepreis erhält der Kunde zurück.

10. Haftung von M-TOURS

10.1 M-TOURS haftet im Rahmen der Sorgfaltspflicht eines ordentlichen Kaufmanns für die gewissenhafte Reisevorbereitung, die sorgfältige Auswahl und Überwachung der Leistungsträger und die ordnungsgemäße Erbringung der bestätigten Reiseleistungen auf der Grundlage des jeweiligen Angebotes.

10.2 M-TOURS haftet nicht für Leistungsstörungen im Zusammenhang mit Leistungen, die nicht Bestandteil des Reisevertrages sind und/oder die der Reisende ohne Vermittlung von M-TOURS direkt gebucht und in Anspruch genommen hat (z.B. Veranstaltungen, Ausflüge, Besuche, etc.).

10.3 Die vertragliche Haftung von M-TOURS ist bei anderen als Körperschäden auf den dreifachen Reisepreis beschränkt, soweit ein Schaden des Kunden weder vorsätzlich noch grob fahrlässig herbeigeführt wird oder soweit M-TOURS für einen dem Kunden entstehenden Schaden allein wegen einer vorsätzlichen oder grob fahrlässigen Pflichtverletzung eines gesetzlichen Vertreters oder Erfüllungsgehilfen (beispielsweise Leistungsträger) verantwortlich ist. Möglicherweise darüber hinausgehende Ansprüche aufgrund internationaler Abkommen bleiben von der Beschränkung unberührt.

10.4 Für alle gegen M-TOURS gerichteten Schadensersatzansprüche aus unerlaubter Handlung, die nicht auf Vorsatz oder grober Fahrlässigkeit beruhen, ist die Haftung auf die Höhe des dreifachen Reisepreises beschränkt, ausgenommen darüber hinausgehende Ansprüche aufgrund internationaler Abkommen.

10.5 Gelten für eine von einem Leistungsträger zu erbringende Reiseleistung internationale Übereinkommen oder auf solchen beruhende gesetzliche Vorschriften, nach denen ein Anspruch auf Schadensersatz nur unter bestimmten Voraussetzungen oder Beschränkungen entsteht oder geltend gemacht werden kann oder unter bestimmten Voraussetzungen ausgeschlossen ist, so kann sich M-TOURS hierauf berufen.

10.7 Die Beteiligung an Sport- und anderen Ferienaktivitäten muss der Kunde selbst verantworten. Sportanlagen, Geräte und Fahrzeuge sollte der Kunde vor Inanspruchnahme überprüfen. Für Unfälle, die bei Sportausübungen und anderen Ferienaktivitäten auftreten, haftet M-TOURS nur, wenn M-TOURS ein Verschulden trifft.

11. Versicherungen

Sofern nicht anders erwähnt, sind im Reisepreis keine Versicherungen eingeschlossen.

M-TOURS empfiehlt dem Kunden ausdrücklich den Abschluss folgender Versicherungen:

- Reiserücktrittskostenversicherung,
- Reisegepäckversicherung,
- Reiseabbruchversicherung,
- Reiseunfallversicherung,
- Reisekrankenversicherung/ Auslandskrankenversicherung.

12. Obliegenheiten des Kunden/ Fristen

12.1 Der Kunde hat M-TOURS umgehend davon in Kenntnis zu setzen, wenn er die erforderlichen Reiseunterlagen (Flugscheine, Leistungsgutscheine, Rail & Fly Pick-up Nummern und Reiseinformationen) spätestens 5 Werktage (mit Ausnahme von Ziff. 1.5) vor Reiseantritt nicht erhalten hat. In diesem Fall werden die Reiseunterlagen, Zahlungseingang bei M-TOURS vorausgesetzt, sofort per E-Mail zugesand M-TOURS .

12.2 Werden Reiseleistungen nicht vertragsgemäß erbracht, kann der Kunde Abhilfe verlangen. Der Kunde ist verpflichtet, M-TOURS einen aufgetretenen Reisemangel unverzüglich anzuzeigen. Die Anzeige hat gegenüber der Reiseleitung vor Ort, deren Kontaktdaten in den Reiseunterlagen stehen, zu erfolgen. Ist eine Reiseleitung nicht vorhanden oder erreichbar, so sind etwaige Reisemängel M-TOURS an deren Sitz zur Kenntnis zu geben (Anschrift siehe Ziff. 23).

Vertragliche Minderungsansprüche (§ 651m BGB) und Schadensersatzansprüche (§ 651n BGB) sind ausgeschlossen, sofern der Kunde die Mängelanzeige schuldhaft unterlässt. M-TOURS kann die Abhilfe auch in der Weise schaffen, dass eine gleichwertige oder höhere Ersatzleistung erbracht wird, soweit dies für den Kunden zumutbar ist. Zur Abhilfe ist M-TOURS nicht verpflichtet, wenn der Reisemangel bewusst wider Treu und Glauben herbeigeführt wurde bzw. die Abhilfe eine unzulässige Vertragsänderung darstellt. Die örtliche Reiseleitung ist beauftragt, für Abhilfe zu sorgen, sofern dieses möglich ist. Sie ist jedoch nicht befugt, Ansprüche des Kunden anzuerkennen.

12.3 Will der Kunde den Reisevertrag wegen eines Reisemangels der in § 651i BGB bezeichneten Art oder aus wichtigem, M-TOURS erkennbaren Grund wegen Unzumutbarkeit kündigen, hat er M-TOURS zuvor eine angemessene Frist zu setzen. Dies gilt nur dann nicht, wenn Abhilfe unmöglich ist oder von M-TOURS verweigert wird oder wenn die sofortige Kündigung des Vertrages durch ein besonderes, für M-TOURS erkennbares Interesse des Kunden gerechtfertigt ist.

12.4 Bei eventuell auftretenden Leistungsstörungen ist der Kunde verpflichtet, im Rahmen der gesetzlichen Bestimmungen alles ihm Zumutbare zu tun, um zu einer Behebung der Störung beizutragen und eventuell entstehenden Schaden so gering wie möglich zu halten. Insbesondere hat er M-TOURS auf die Gefahr eines Schadens aufmerksam zu machen.

12.5 Sofern das Gepäck des Kunden bei Flugreisen verloren geht, beschädigt wird oder nicht rechtzeitig ankommt, muss der Kunde unverzüglich eine schriftliche Schadensanzeige (P.I.R.) vor Ort bei der Fluggesellschaft, die die Beförderung durchgeführt hat, vornehmen. Die Schadensanzeige ist bei Gepäckverlust binnen 7 Tagen, bei Verspätungen innerhalb von 21 Tagen nach Aushändigung, zu erstatten. Fluggesellschaften lehnen in der Regel Erstattungen ab, wenn die Schadenanzeige nicht ausgefüllt worden ist. M-TOURS übernimmt keine Haftung für den Verlust bzw. die Beschädigung von Wertgegenständen oder Geld im aufgegebenen Gepäck, wenn jene bei der Aufgabe des Gepäckstücks auf dem Flugschein nicht ausdrücklich vermerkt worden sind. Im übrigen ist der Verlust, die Beschädigung oder die Fehlleitung von Reisegepäck M-TOURS bzw. der Reiseleitung unverzüglich anzuzeigen.

12.6 Ansprüche in Fällen der Nichtbeförderung, Annullierung und Verspätungen aus der EU Verordnung Nr. 261/2004 sind ausschließlich an die ausführende Fluggesellschaft zu richten.

14. Pass-, Visa-, Einreise- und Gesundheitsbestimmungen

14.1 M-TOURS informiert den Kunden über die Pass- und Visaerfordernisse, sowie über gesundheitspolizeiliche Formalitäten, die für die Reise und den Aufenthalt erforderlich sind und die ungefähre Dauer, die für eine Beschaffung etwaiger Dokumente erforderlich ist. Der Kunde ist jedoch für die Einhaltung aller für die Durchführung der Reise wichtigen Vorschriften selbst verantwortlich. Alle Nachteile, die aus der Nichtbefolgung dieser Vorschriften erwachsen, gehen zu Lasten des Kunden, ausgenommen, wenn sie durch eine Falsch- oder Nichtinformation durch M-TOURS bedingt sind.

14.2 Zur Erfüllung der Verpflichtung nach Ziff. 14.1 wird der Kunden M-TOURS vollumfassend und wahrheitsgemäß über seine Staatsangehörigkeit, sowie die aller Mitreisenden informieren, ferner über etwaige Besonderheiten, wie beispielsweise Doppelstaatsbürgerschaften, Staatenlosigkeit, etc..

14.3 Sollten Einreisevorschriften einzelner Länder vom Kunden nicht eingehalten werden, so dass der Kunde deshalb an der Reise verhindert ist, kann M-TOURS den Kunden mit den entsprechenden Rücktrittsgebühren belasten.

14.4 M-TOURS haftet nicht für die rechtzeitige Erteilung und den Zugang notwendiger Visa, Reisegenehmigungen und/oder sonstiger Dokumente durch die jeweilige diplomatische Vertretung, wenn der Kunde M-TOURS mit der Besorgung beauftragt hat, es sei denn, dass M-TOURS eigene Pflichten schuldhaft verletzt hat.

15. Zollbestimmungen

Der Kunde ist verpflichtet, sowohl die Zollbestimmungen des bereisten Landes als auch die des Heimatlandes zu beachten. Der Kunde ist verpflichtet, sich selbst über die geltenden Vorschriften zu informieren.

22. Veranstalter

M-TOURS Erlebnisreisen GmbH
Große Straße 17 - 19
49074 Osnabrück

Telefon: +49 (0)541 60 08 16- 70
Fax: +49 (0)541 60 08 16- 99
E-Mail: info@m-tours.de
Internet: www.m-tours.de

Stand:Mai 2025

Information zum Datenschutz nach Artikel 13 DSGVO

1. Name und Kontaktdaten des Verantwortlichen
Die folgenden Datenschutzhinweise gelten für die Datenverarbeitung durch:

M-TOURS Erlebnisreisen GmbH
Große Straße 17-19
49074 Osnabrück
Telefon: +49 (0)541 981091-00
Fax: +49 (0)541 981091-99
E-Mail: info@m-tours.de

2. Kontaktdaten des Datenschutzbeauftragten
medien holding:nord gmbh
Datenschutzbeauftragter
Fördestraße 20
24944 Flensburg
datenschutz@shz.de

3. Erhebung und Speicherung personenbezogener Daten sowie Art und Zweck und deren Verwendung
Wenn Sie mit M-TOURS Erlebnisreisen GmbH eine Geschäftsverbindung eingehen erheben wir folgende Daten:

- Anrede, Vorname, Nachname,
- ggfs. Name Ihrer Firma,
- Anschrift,
- eine gültige E-Mail-Adresse,
- Telefonnummer (Festnetz und/oder Mobilfunk),
- ggfs. Faxnummer,
- Geburtsdatum,
- Ihre Zahlungsdaten im Fall von Zahlungen per SEPA-Lastschrift oder Kreditkarte,
- Informationen über Ihre Gesundheit, sofern für die Reise relevant,
- Reisedaten,
- Anrede, Vorname, Nachname und Geburtsdatum Ihrer Mitreisenden.
- Passdaten, sofern diese notwendig sind

Die Erhebung dieser Daten erfolgt

- Zur Buchung Ihrer Reise;
- Um Sie angemessen betreuen zu können;
- Zur Korrespondenz mit Ihnen;
- Zur Zahlungsabwicklung;
- Zu Werbezwecken, sofern Sie uns hierfür eine Einwilligung erteilt haben.

Umfang der Verarbeitung personenbezogener Daten
Wir erheben und verwenden personenbezogene Daten unserer Nutzer grundsätzlich nur, soweit dies zur Vertragserfüllung: Reisebuchung / Buchungsanfrage erforderlich ist. Die Erhebung und Verwendung personenbezogener Daten unserer Nutzer erfolgt regelmäßig nur nach Einwilligung des Nutzers. Eine Ausnahme gilt in solchen Fällen, in denen eine vorherige Einholung einer Einwilligung aus tatsächlichen Gründen nicht möglich ist und die Verarbeitung der Daten durch gesetzliche Vorschriften gestattet ist.

Rechtsgrundlage für die Verarbeitung personenbezogener Daten
Soweit wir für Verarbeitungsvorgänge personenbezogener Daten eine Einwilligung der betroffenen Person einholen, dient Art. 6 Abs. 1 lit. a EU-Datenschutzgrundverordnung (DSGVO) als Rechtsgrundlage. Bei der Verarbeitung von personenbezogenen Daten, die zur Erfüllung eines Vertrages, dessen Vertragspartei die betroffene Person ist, erforderlich ist, dient Art. 6 Abs. 1 lit. b DSGVO als Rechtsgrundlage. Dies gilt auch für

Verarbeitungsvorgänge, die zur Durchführung vorvertraglicher Maßnahmen erforderlich sind.

Soweit eine Verarbeitung personenbezogener Daten zur Erfüllung einer rechtlichen Verpflichtung erforderlich ist, der unser Unternehmen unterliegt, dient Art. 6 Abs. 1 lit. c DSGVO als Rechtsgrundlage. Für den Fall, dass lebenswichtige Interessen der betroffenen Person oder einer anderen natürlichen Person eine Verarbeitung personenbezogener Daten erforderlich machen, dient Art. 6 Abs. 1 lit. d DSGVO als Rechtsgrundlage. Ist die Verarbeitung zur Wahrung eines berechtigten Interesses unseres Unternehmens oder eines Dritten erforderlich und überwiegen die Interessen, Grundrechte und Grundfreiheiten des Betroffenen das erstgenannte Interesse nicht, so dient Art. 6 Abs. 1 lit. f DSGVO als Rechtsgrundlage für die Verarbeitung.

Datenlöschung und Speicherdauer
Die personenbezogenen Daten der betroffenen Person werden gelöscht oder gesperrt, sobald der Zweck der Speicherung entfällt. Eine Speicherung kann darüber hinaus erfolgen, wenn dies durch den europäischen oder nationalen Gesetzgeber in unionsrechtlichen Verordnungen, Gesetzen oder sonstigen Vorschriften, denen der Verantwortliche unterliegt, vorgesehen wurde. Eine Sperrung oder Löschung der Daten erfolgt auch dann, wenn eine durch die genannten Normen vorgeschriebene Speicherfrist abläuft, es sei denn, dass eine Erforderlichkeit zur weiteren Speicherung der Daten für einen Vertragsabschluss oder eine Vertragserfüllung besteht.

4. Weitergabe von Daten an Dritte
Eine Übermittlung Ihrer persönlichen Daten an Dritte zu anderen als den im Folgenden aufgeführten Zwecke findet nicht statt. Soweit dies nach Art. 6 Abs. 1 lit. b DSGVO für die Durchführung der Geschäftsverbindung erforderlich ist, werden Ihre Daten an Dritte weitergegeben. Hierzu gehören insbesondere andere Reiseveranstalter, Incoming-Agenturen, Leistungsträger, Institute des Zahlungsverkehrs.

Soweit Sie uns eine Einwilligung zur Verarbeitung Ihrer Gesundheitsdaten nach Art. 9 Abs. 2 lit. a DSGVO erteilt haben, werden diese Daten an andere Reiseveranstalter, Leistungsträger und Incoming-Agenturen weitergeleitet. Die weitergegebenen Daten dürfen von dem Dritten ausschließlich zu den genannten Zwecken verwendet werden.

Eine Übermittlung Ihrer personenbezogenen Daten an Dritte kann zudem erfolgen:

- sofern eine gesetzliche Offenbarungspflicht besteht oder
- falls wir anwaltliche und gerichtliche Hilfe in Anspruch nehmen müssen.

5. Betroffenenrechte
Nach der Datenschutz-Grundverordnung stehen Ihnen folgende Rechte zu:
- Auskunftsrecht,
- Recht auf Berichtigung,
- Recht auf Einschränkung der Verarbeitung,
- Recht auf Löschung,
- Recht auf Unterrichtung,
- Recht auf Datenübertragbarkeit,
- Widerspruchsrecht,
- Recht auf Widerruf der datenschutzrechtlichen Einwilligungserklärung,
- Recht auf Beschwerde bei einer Aufsichtsbehörde.

Weitere Informationen entnehmen Sie bitte unserer ausführlichen Datenschutzerklärung im Internet unter: www.m-tours.de/datenschutz oder wir senden Ihnen diese Informationen auf Anfrage auch gerne zu

Unterrichtung des Reisenden bei einer Pauschalreise nach § 651a des Bürgerlichen Gesetzbuchs

Bei der Ihnen angebotenen Kombination von Reiseleistungen handelt es sich um eine Pauschalreise im Sinne der Richtlinie (EU) 2015/2302. [1] Daher können Sie alle EU-Rechte in Anspruch nehmen, die für Pauschalreisen gelten. Die M-TOURS Erlebnisreisen GmbH trägt die volle Verantwortung für die ordnungsgemäße Durchführung der Reise. Zudem verfügt die M-TOURS Erlebnisreisen GmbH über die gesetzlich vorgeschriebene Absicherung für die Rückzahlung Ihrer Zahlungen und, falls der Transport in der Pauschalreise inbegriffen ist, zur Sicherstellung Ihrer Rückbeförderung im Fall seiner Insolvenz.

Weiterführende Informationen zu Ihren wichtigsten Rechten nach der Richtlinie (EU) 2015/2302

- Die Reisenden erhalten alle wesentlichen Informationen über die Pauschalreise vor Abschluss des Pauschalreisevertrags.
- Es haftet immer mindestens ein Unternehmer für die ordnungsgemäße Erbringung aller im Vertrag inbegriffenen Reiseleistungen.
- Die Reisenden erhalten eine Notruftelefonnummer oder Angaben zu einer Kontaktstelle, über die sie sich mit dem Reiseveranstalter oder dem Reisebüro in Verbindung setzen können. Bitte Kontaktieren Sie: info@m-tours.de
- Die Reisenden können die Pauschalreise - innerhalb einer angemessenen Frist und unter Umständen unter zusätzlichen Kosten - auf eine andere Person übertragen.
- Der Preis der Pauschalreise darf nur erhöht werden, wenn bestimmte Kosten (zum Beispiel Treibstoffpreise) sich erhöhen und wenn dies im Vertrag ausdrücklich vorgesehen ist, und in jedem Fall bis spätestens 20 Tage vor Beginn der Pauschalreise. Wenn die Preiserhöhung 8 % des Pauschalreisepreises übersteigt, kann der Reisende vom Vertrag zurücktreten. Wenn sich ein Reiseveranstalter das Recht auf eine Preiserhöhung vorbehält, hat der Reisende das Recht auf eine Preissenkung, wenn die entsprechenden Kosten sich verringern.
- Die Reisenden können ohne Zahlung einer Rücktrittsgebühr vom Vertrag zurücktreten und erhalten eine volle Erstattung aller Zahlungen, wenn einer der wesentlichen Bestandteile der Pauschalreise mit Ausnahme des Preises erheblich geändert wird. Wenn der für die Pauschalreise verantwortliche Unternehmer die Pauschalreise vor Beginn der Pauschalreise absagt, haben die Reisenden Anspruch auf eine Kostenerstattung und unter Umständen auf eine Entschädigung.
- Die Reisenden können bei Eintritt außergewöhnlicher Umstände vor Beginn der Pauschalreise ohne Zahlung einer Rücktrittsgebühr vom Vertrag zurücktreten, beispielsweise wenn am Bestimmungsort schwerwiegende Sicherheitsprobleme bestehen, die die Pauschalreise voraussichtlich beeinträchtigen.
- Zudem können die Reisenden jederzeit vor Beginn der Pauschalreise gegen Zahlung einer angemessenen und vertretbaren Rücktrittsgebühr vom Vertrag zurücktreten.
- Können nach Beginn der Pauschalreise wesentliche Bestandteile der Pauschalreise nicht vereinbarungsgemäß durchgeführt werden, so sind dem Reisenden angemessene andere Vorkehrungen ohne Mehrkosten anzubieten. Der Reisende kann ohne Zahlung einer Rücktrittsgebühr vom Vertrag zurücktreten (in der Bundesrepublik Deutschland heißt dieses Recht „Kündigung"), wenn Leistungen nicht gemäß dem Vertrag erbracht werden und dies erhebliche Auswirkungen auf die Erbringung der vertraglichen Pauschalreiseleistungen hat und der Reiseveranstalter es versäumt, Abhilfe zu schaffen.
- Der Reisende hat Anspruch auf eine Preisminderung und/oder Schadenersatz, wenn die Reiseleistungen nicht oder nicht ordnungsgemäß erbracht werden. Der Reiseveranstalter leistet dem Reisenden Beistand, wenn dieser sich in Schwierigkeiten befindet.

Im Fall der Insolvenz des Reiseveranstalters oder - in einigen Mitgliedstaaten - des Reisevermittlers werden Zahlungen zurückerstattet. Tritt die Insolvenz des Reiseveranstalters oder, sofern einschlägig, des Reisevermittlers nach Beginn der Pauschalreise ein und ist die Beförderung Bestandteil der Pauschalreise, so wird die Rückbeförderung der Reisenden gewährleistet. Die M-TOURS Erlebnisreisen GmbH hat eine Insolvenzabsicherung mit der Deutschen Reisesicherungsfonds GmbH abgeschlossen. Die Reisenden können diese Einrichtung kontaktieren, wenn ihnen Leistungen aufgrund der Insolvenz von der M-TOURS Erlebnisreisen GmbH verweigert werden.

Deutscher Reisesicherungsfonds GmbH
Sächsische Straße 1
10707 Berlin
Telefon (+49) (0)30 – 78954770
schadenmeldung@drsf.reise
www.schadenmeldung.drsf.reise